

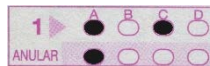

EUSKAL AUTONOMIA ERKIDEGOKO POLIZIA KIDEGOETAKO (Ertzaintza eta Udaltzaingoa) OINARRIZKO ESKALAKO
AGENTE KATEGORIAN TXANDA IREKIAREN BIDEZ SARTZEKO HAUTAKETA-PROZEDURA
BEC. 2024KO EKAINAREN 29A

KONTUAN HARTU JARRAIBIDE HAUEK

1. Probak egitean, **NANa edo identifikatzen zaituen beste agiri ofizial bat**, mahai gainean izan beharko duzu, ikusteko moduko tokian.
2. **Erabat debekatuta dago ahots edo/eta datuak emateko edo/eta hartzeko aparailu dispositiborik edukitzea edo/eta erabiltzea. Horrek, automatikoki, probetatik baztertzea ekarriko luke. Lehenengo proba hasi baino lehen erlojua kendu eta gorde egin beharko duzu (edozein motatako erlojua). Baita ere, zure sakeleko telefonoa itzali eta gorde egin beharko duzu.**
3. Probak egitean, **mahai gainean** bakarrik jarraibide-orriak, galderen koadernotxoa, dagokion erantzun orria, boligrafoa eta identifikatzen zaituen agiri ofiziala izan ditzakezu.
4. **Erantzun orrian 2 eredu dituzue; bata zuria eta bestea horia. Ez banatu orriak esan arte. Proba amaitu ondoren, orri zuria hartu egingo dizugu eta orri horia zuretzat gorde beharko duzu.**
5. Proba hau irakurgailu optikoz zuzenduko da. Horregatik, oso garrantzitsua da **orrian bertan agertzen zaizun bezala markatzea borobiltxoak**; hau da, borobiltxoa guztiz beltzuz. Ez egin inolaz ere ixarrik edo/eta zirkulurik. Arau hau ez betetzeak probaren baliogabetzea lezarke.
6. **Erantzun-orrian erantzunak emateko orduan izan kontuan ondorengoa:** konprobatu galderaren zenbakia eta erantzun-orrian markatu nahi duzun zenbakia bat datozela. Erratuz gero eta erantzun bat baliogabetu nahi izanez gero, markatu zuzendu nahi duzun zirkuluaren beheko aldean duzun zirkulua, galdera horren bigarren ilaran (itzalez marraztutakoan) duzuna. Ondoren, zuzentzat aukeratutakoa markatu galdera horren lehen ilaran. Adibidean, "A" aukeratu zen eta baliogabetzeko, bigarren ilarako (itzalez marraztutakoan) "A" markatu da. "A" aukera baliogabetu ondoren, zuzentzat "C" aukera markatu da lehen ilaran.



Orain, "C" aukera baliogabetu nahi izanez gero eta "D" aukera hartu nahi izanez gero, erantzun aldaketarako emandako argibideak jarraitu beharko dituzu, ondorengo adibidean agertzen zaizun eran:



Erantzun aukera bat baliogabetu ondoren, ezin izango da berriz ere aukeratu.

Gehienez, hiru zuzenketa onartzen dira galdera bakoitzean. Hirutan erratuz gero eta erantzun-orri berri bat behar izanez gero, **altxatu eskua eta zure zonako laguntzaileari eskatu.**

Galdera berean bi marka egiten badituzu (bi erantzun-aukera markatuz), galdera hori erantzun gabetzat joko da.

7. **Hirugarren probaren balorazioa egiteko (nortasun-probak), beharrezkoa da baieztapen edo/eta esaldi bakoitzak erantzun bakarra izatea (ez dira onartuko erantzun bikoitzak eta erantzun gabeak). Bestela, ariketa baliogabetzat joko da eta lortutako puntuazioa 0 puntukoa izango da. Prozesutik kanpo egongo zara.**
8. Ez altxatu baimenik gabe. **Proba egiteari utzi nahi** badiozu, altxatu eskua laguntzaileetarako bat hurbildu arte.

MILA ESKER ZURE LAGUNTZARENGATIK



PROCESO SELECTIVO PARA EL INGRESO POR TURNO LIBRE EN LA CATEGORÍA DE AGENTE DE LA ESCALA BÁSICA DE
LOS CUERPOS DE POLICÍA DEL PAÍS VASCO (Ertzaintza y Policía Local)
BEC. 29 DE JUNIO DE 2024

TOME EN CONSIDERACIÓN LAS SIGUIENTES INSTRUCCIONES

1. Durante la realización de las pruebas, el **DNI u otro documento oficial que le identifique**, debe permanecer encima de la mesa, en un lugar visible.
2. **Está absolutamente prohibida la tenencia y/o utilización de aparatos y/o dispositivos emisores y/o receptores de voz y/o datos, lo cual supondrá la automática exclusión de las pruebas. Antes del comienzo de la primera prueba se requerirá que se quiten cualquier tipo de reloj y lo guarden. Asimismo, deberán apagar y guardar los teléfonos móviles.**
3. Durante el desarrollo de las pruebas, **encima de la mesa** únicamente puede tener, además de esta hoja de instrucciones, el cuadernillo de preguntas, la hoja de respuestas correspondiente, el bolígrafo y su documento identificativo.
4. Las **hojas de respuestas**, constan a su vez, de dos hojas, una de color blanco y otra de color amarillo. No separe las hojas hasta que la prueba haya terminado y se le indique que lo haga. Una vez finalizada, se le recogerá la hoja de color blanco y guardará en su poder la de color amarillo.
5. La corrección se realizará por lectora óptica por lo que es muy importante que **marque correctamente las casillas tal y como se indica en la propia hoja de respuestas**, es decir, rellenando completamente la casilla. En ningún caso haga equis ni círculos. El incumplimiento de esta norma puede conllevar la anulación de la prueba.
6. **A la hora de contestar en la hoja de respuestas tenga en cuenta lo siguiente:** asegúrese de que el nº de la pregunta coincide con el nº que desea rellenar en la hoja de respuestas. Si desea anular una respuesta, marque la casilla inmediatamente inferior a la que quiere corregir, en la segunda línea de la misma pregunta, identificada por un sombreado y después vuelva a marcar en la primera línea de la misma pregunta la alternativa que considera correcta. En el siguiente ejemplo se había elegido la alternativa "A" y se ha anulado marcando "A" en la casilla de la línea sombreada inmediatamente debajo. Después se ha marcado como correcta la alternativa C en la línea superior.



Si ahora deseara anular la respuesta "C" y elegir la respuesta "D", podría hacerlo repitiendo la operación, como sigue:



Una vez anulada una opción de respuesta no podrá volver a seleccionarla.

Se admiten como máximo, 3 anulaciones por pregunta. Si supera este nº y necesita una nueva hoja de respuestas, **levante la mano y solicítasela a la persona colaboradora de su zona.**

En caso de marcar dos opciones en una misma pregunta la respuesta será nula.

7. **Para realizar la valoración de la tercera prueba (ejercicios de personalidad), es necesario que cada afirmación y/o frase tenga una única respuesta (no se admiten respuestas dobles ni respuestas en blanco). En caso contrario, el ejercicio será considerado nulo y la puntuación obtenida en la misma, será de cero puntos, quedando automáticamente excluidos/as del proceso selectivo.**
8. No se levante sin permiso. Si desea **abandonar la prueba**, levante la mano hasta que se acerque una persona colaboradora.

GRACIAS POR SU COLABORACIÓN